

# Das LMG

Menschen Vielfalt  
Verantwortung

Bildung für nachhaltige Entwicklung



*Informationen für Eltern, Schülerinnen und Schüler*



Lise-Meitner-Gymnasium

*Seit 1972 in Norderstedt*

# Pädagogischer Leitgedanke

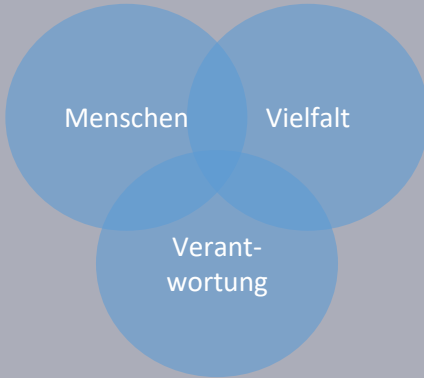

*Das Lise-Meitner-Gymnasium fühlt sich dem Gedanken der Bildung für nachhaltige Entwicklung besonders verpflichtet.*

*Hierunter verstehen wir eine umfassende ganzheitliche Bildungsidee, die sich in unseren Lehr- und Lernmethoden und unseren pädagogischen Zielen widerspiegelt. Wir wollen unseren Schülerinnen und Schülern neben unterrichtlichem Fachwissen auch Selbst- und Sozialkompetenz, sowie Methoden und kritisches Denken vermitteln, was sie für die Gestaltung ihrer Zukunft benötigen. Die Schülerinnen und Schüler sollen an unserer Schule aktive Partizipationsmöglichkeiten erleben und lernen, Verantwortung für sich selbst, die Gesellschaft und ihre Umwelt zu übernehmen.*

## **Weitere wichtige Ziele sind:**

- Fördern und Fordern (vgl. individuelle Förderung/Begabtenförderung)
- Ausprägung des Wertebewusstseins
- einen toleranten und gemeinschaftlichen Umgang miteinander pflegen
- ein aktiver Einsatz für die Umwelt (z.B. Bioladenteam, Umweltmanager)
- das Einhalten von Absprachen und Regeln
- die Öffnung nach Außen (vgl. außerschulische Kooperationspartner)
- Präventionsarbeit (bewusster Umgang mit Medien und Ressourcen, Gewaltprävention)

**Unser Schulkonzept schafft die optimale Voraussetzung für das Erreichen dieser Ziele.**

## **Außerdem sind wir...**

- Zukunftsschule Schleswig-Holstein (höchste Stufe seit 2011)
- Schule ohne Rassismus – Schule mit Courage
- projektorientierte Schule: Erasmus +, BEACON u.v.m.

**Anerkannte UNESCO-Schule**

# Gemeinsam den Übergang gestalten in Klasse 5



- Berücksichtigung der Wünsche bei der Zusammensetzung der 5. Klassen
- Kennenlernnachmittag vor den Sommerferien mit Klassenleitung und Paten (2-4 Schülerinnen und Schüler aus den Klassen 10 und 11 zur Stärkung der Klassengemeinschaft)
- Doppelbesetzung der Klassenlehrer in 5/6
- Orientieren und Kennenlernen in den ersten Schulwochen
- 2-tägige Kennenlernfahrt zur Jugendakademie Bad Segeberg mit Übernachtung (zur Stärkung der Klassengemeinschaft)
- weitere eintägige Gemeinschaftsaktivitäten (z.B. Klasse! Im Grünen)
- Klassenrat
- Klasse 6: Klassenfahrt (regional)
- verlässliche Betreuung durch freiwillige OGS-Angebote



# Gemeinsam Grundlagen schaffen



- eigenverantwortliches Lernen mit Hilfe des Methodenkonzepts „Lernen lernen“
- Erweiterung der Methodenfertigkeit durch den Methodenpass
- Lernlabor zur Förderung des selbstständigen Arbeitens
- Klassenleiterstunde in Klasse 5 bis 7: Förderung der Persönlichkeitsentwicklung innerhalb der Klassenlehrerstunde
- Medienkompetenz entwickeln mit Hilfe unseres pädagogischen Medienkonzeptes
- Stärkung der Persönlichkeit, z.B. durch ein vielfältiges Präventionskonzept
- Förderung der Lesekompetenz (Vorlesewettbewerb in Klasse 6)
- Autorenlesungen, Lise Foren, Theater- und Konzertbesuche



# Individuelle Förderung/Begabtenförderung



Das LMG sieht es als seine Aufgabe, die Vielfalt an Persönlichkeiten zu erkennen, zu erwecken und gemeinsam zu entwickeln. Mitgebrachte Kompetenzen der Schülerinnen und Schüler werden anerkannt, wertgeschätzt und in den Schulalltag einbezogen. Das LMG differenziert nach Interessen, Fähigkeiten und Neigungen. Dies erreichen wir durch:

## Individuelle Förderung:

- Förderung im Fach Deutsch durch Rechtschreib-, Grammatik- und LRS-Training
- Sprachförderung im DAZ-Unterricht (Deutsch als Zweitsprache)
- Fördermaßnahmen im Rahmen von "Aufholen nach Corona"
- vielfältiges Präventionskonzept
- regelmäßige Hausaufgaben- und Mittagsbetreuung
- Ausbildung von student teacher im Rahmen einiger WPU10 Kurse (Digitale Helden, Junior Projekt, Artenvielfalt - Imkerei, Umweltbetriebsmanagement, Model United Nations, u.a.)
- Schüler helfen Schülern als Nachhilfeangebot
- eine regelmäßige Teilnahme an Wettbewerben im sprachlichen, künstlerischen, naturwissenschaftlichen und musischen Bereich (z.B. Lange Nacht der Mathematik, Mathematik-Olympiade, Mathe Känguru, DAK Wettbewerb „bunt statt blau“, „Be smart – don't start“, Bundeswettbewerb Fremdsprachen, Vorlesewettbewerb, etc.)
- vielseitiges AG-Angebot (siehe Zusatzangebote)

## Begabtenförderung:

- Enrichment-Programm
- mint:pink
- Profiboxen (Klasse 5/6)
- Drehtürmodell (Klasse 7-10)
- (Teil-)springen
- Juniorstudium (Klasse 11-13)
- Teilnahme an DELF-Examina

# Ausblick auf die weiteren Schuljahre



## Jahrgang 7/8

- in Klasse 7: neue Klassenzusammenstellung, Erweiterung durch zweite Fremdsprache (Französisch oder Latein), Ergänzung des Fächerkanons durch das Fach Physik in der 7. und Chemie in der 8. Klasse

## Jahrgang 9/10

- in Klasse 9: Erweiterung des Fächerkanons durch Wirtschaft/Politik,
- Klassenfahrt (mit sportlichem Schwerpunkt), Sozialpraktikum
- in Klasse 10: zweiwöchiges Betriebspraktikum
- Theater- und Bühnenbild-AG
- WPU-Kurse (student teacher, Digitale Helden, UNESCO, u.v.m.)
- Ausbildung zu Streitschlichtern und Paten für jüngere SchülerInnen

## Wechsel in die Oberstufe (Jg. 11-13)

- Einführungsphase – Jg.11/E
- mehrtätige Exkursion in den Profulfächern (in E)
- Profilorberstufe mit aktuellen Profilen im naturwissenschaftlichen (Physik und Biologie), sprachlichen (Englisch) und gesellschaftswissenschaftlichen (Geschichte) Bereich
- dritte Fremdsprache möglich (Spanisch)
- zweiwöchiges Wirtschaftspraktikum (in Q1)
- Studien- und Berufsberatung (z.B. individuelle Beratung, Assessment Center, Jobtour, u.a.)
- profilorientierte Studienfahrt (in Q2)
- „Lise Foren“

## Lernen im „Campus Glashütte“

- Neubau des Schulgebäudes sowie der Sporthallen und des Schulgeländes als „Campus Glashütte“ (geplante Bauzeit 2024-2028)



# Struktur am LMG



## Unterricht:

- Unterricht im Wesentlichen vormittags
- moderates Doppelstundenprinzip
- Schwimmunterricht in Klasse 6
- Sozialpraktikum in Klasse 9
- Betriebspraktikum in Klasse 10
- Wirtschaftspraktikum in Q1
- im September fest verankerte Vorhabenwoche für Klassenfahrten, Ausflüge, Projektstage, etc.
- durch SV selbstständig organisierte Projektwoche

## Schüleraustauschprogramme mit:

- Caen (Frankreich FR)
- Mandelieu (Frankreich FR)
- projektbezogene Kooperation mit Schulen in Europa (Bulgarien BG, Italien IE, Portugal PT, Deutschland DE, Litauen LT)

## Sprach- und Kulturreise:

Bath (England GB) in Jg.7-8

## Pausenzeiten:

- kleine (5 Min.) und große Pause (15 Min.) im Wechsel
- 30-minütige Mittagspause

## Verpflegung:

- Cafeteriaangebote und Mittagessen in der schuleigenen Mensa

### Zusatzangebote:

- kulturelle Förderung durch speziell eingerichtete Bläserklassen (Klasse 5 & 6), ergänzt durch Instrumentalunterricht in Zusammenarbeit mit der Musikschule Norderstedt
- regelmäßige Hausaufgabenbetreuung (Mo-Do von 13 - 15 Uhr)
- abwechslungsreiches Kursangebot der OGS
- Teilnahme an Förderangeboten (u.a. im Lernlabor) in den Fächern Deutsch, Mathe und Englisch
- Nutzung des Lernlabors (für Klasse 5-10): selbstständiges Arbeiten unter Anleitung möglich; Di-Do 12 – 14:30 Uhr
- spezielle LRS und DAZ Förderung
- Teilnahme an Schul-AGs (Streitschlichter, Schulsanitätsdienst, Big Band, Mädchenfußball, Theater- und Bühnenbild-AG, Bioladen, COLT (soziales Hilfsprojekt), u.v.m.)
- verlässliche Nachmittagsbetreuung durch pädagogisches Fachpersonal

### Zusätzliche Unterstützung durch:

- eine engagierte Elternschaft
- durch den Schulelternbeirat (SEB)
- Schulverein Freunde des Lise-Meitner-Gymnasiums e.V.
- Kooperation mit außerschulischen Partnern (Musikschule Norderstedt, TUHH, DESY, IHK u.v.a.m.)
- FSJ





# Impressionen

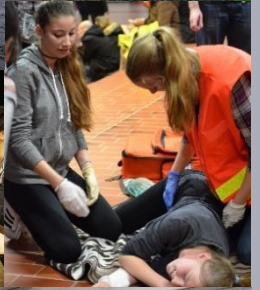
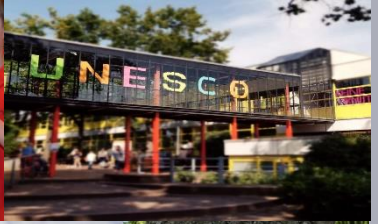

# LMG kurzgefasst



- bewährtes G 9 – Gymnasium
- Unterstützung durch Schulsozialarbeit und Zusammenarbeit mit dem Atrium
- kostenfreies und vielfältiges AG- und Förderangebot
- Hausaufgaben- und Nachmittagsbetreuung
- Lernlabor
- Zweigstelle der Stadtbücherei im Haus mit Autorenlesungen
- vielfältige Sport- und Freizeitanlagen
- bewegte Pausen
- umfangreiche Medienausstattung
- Cafeteria- und Mensasystem
- Bioladen
- Neubau „Campus Glashütte“

***Für nähere Informationen (z.B. Elternarbeit, Schülervertretung (SV), Konzeptarbeit, Weiterentwicklung des Schulprogramms) sprechen Sie uns gerne an oder besuchen Sie unsere Homepage (s.u.).***

## **Ansprechpartner**

Schulleiter:	Torben Krüger
Stellv. Schulleiterin:	Sylvia Poppendieck-Kruse
Orientierungsstufe:	Carola Utz
Mittelstufe:	Dr. Arne Rogg-Pietz
Oberstufe:	Heiko Veenhuis
Schulsozialarbeit:	Jan Werth, Rebecca Lampen, Jeannine Wahl
OGS:	Regina Ripplinger, Julia Steinhau

## **Lise-Meitner-Gymnasium Norderstedt**

Poppenbütteler Str. 230, 22851 Norderstedt

Tel.: (040) 52987530

Fax: (040) 52987539

E-Mail: lise-meitner-gymnasium.norderstedt@schule.landsh.de

Homepage: lmg.n.de